

---

# 2015년 동의과학대학교 자체평가 결과보고서

---

2016. 1. 12.



# 목 차

|                                    |           |
|------------------------------------|-----------|
| <b>I. 자체평가의 개요</b> .....           | <b>1</b>  |
| 1. 자체평가의 목적 및 필요성 .....            | 1         |
| 2. 자체평가 관련 학칙 및 규정 .....           | 2         |
| <b>II. 자체평가 추진체계</b> .....         | <b>4</b>  |
| 1. 자체평가 조직 .....                   | 4         |
| 2. 자체평가위원회 역할 및 구성 .....           | 4         |
| 3. 자체평가의 절차 .....                  | 5         |
| <b>III. 자체평가 주요내용 및 평가요소</b> ..... | <b>7</b>  |
| 1. 자체평가 주요내용 .....                 | 7         |
| 2. 자체평가의 평가요소 .....                | 9         |
| <b>IV. 평가결과 및 결과활용 계획</b> .....    | <b>12</b> |
| 1. 기준별 평가결과 .....                  | 12        |
| 2. 자체평가 결과활용 계획 .....              | 15        |



## I. 자체평가의 개요

### 1. 자체평가의 목적 및 필요성

- 대학의 사명과 교육목표 달성을 위해 대학운영의 전반적인 사항에 대한 자가진단 평가 및 운영체제를 구축
- 자가진단 평가체제 구축을 통하여 개선과제 및 강화요소를 도출하고 이를 대학의 특성화 및 발전계획 수립에 반영
- 대학의 자기혁신과 체질개선을 통한 대학 교육역량 및 경쟁력 강화로 교육환경 변화에 능동적으로 대처하고 자체평가 결과 공개에 따른 구성원들의 적극적인 의지와 인식 전환 유도
- 대내·외 교육수요자인 학생, 학부모, 기업체 등에 알 권리 보장 및 정보의 객관성, 공정성, 신뢰성 확보



[그림 1] 자체평가의 목적

## 2. 자체평가 관련 학칙 및 규정

### 학칙

**제93조(자체평가의 정의)** “자체평가”란 본 대학교의 교육·연구, 조직·운영, 시설·설비 등 운영의 전반에 대하여 종합적으로 점검·분석·평정하는 것을 말한다.

**제94조(자체평가의 실시)** ① 총장은 교육 여건 개선 및 교육·연구 등의 질적 향상을 위하여 「교육관련기관의 정보공개에 관한 특례법」 제6조제1항에 따른 공시정보와 본 대학교의 교육·연구 등을 평가하기 위하여 필요하다고 인정하는 사항에 대하여 자체평가를 실시한다.

② 제1항에 따른 자체평가는 2년마다 1회 이상 실시한다. 다만, 「고등교육법」 제11조의2 제2항에 따른 인정기관이 운영 전반에 대하여 종합적으로 평가를 한 경우에는 이를 해당연도 자체평가로 갈음할 수 있다.

③ 자체평가의 기준, 절차 및 방법 등에 필요한 사항은 총장이 따로 정한다.

**제95조(자체평가위원회 등)** ① 총장은 자체평가의 기획·운영·조정 및 관리 등을 위하여 자체평가위원회와 자체평가를 담당하는 조직·인력을 둔다.

② 자체평가위원회의 구성 및 운영 등에 필요한 사항은 총장이 따로 정한다.

**제96조(평가결과의 공시)** 총장은 자체평가 결과를 홈페이지 등을 통하여 공시하여야 한다.

### 규정

**제1조(목적)** 이 규정은 고등교육법 제 11조의2 및 학칙 제20장(자체평가)에 따라 동의과학대학교의 교육·연구, 조직·운영, 시설·설비 등 대학운영의 전반에 대하여 종합적으로 자체 점검·평가하고 평가의 결과를 공시하며 대학발전계획과 전략수립 등에 활용함을 목적으로 한다.

**제2조(평가원칙)** 평가는 객관성·공정성·신뢰성이 있어야 한다.

**제3조(평가대상)** 평가대상은 본 대학 운영전반을 대상으로 한다.

**제4조(평가영역)** 평가영역은 대학정보공시 내용을 포함한 다음 각 호와 같다.

1. 교육·연구 영역
2. 조직·운영 영역
3. 시설·설비 영역

## 4. 기타 총장이 부의하는 영역

**제5조(평가기준 및 변경)** ① <삭제 2013. 11. 01>

② 평가영역별 반영비율, 지표별 평가점수의 산출방법, 평가등급 등의 평가기준 변경은 자체 평가위원회의 심의를 거쳐 총장의 승인을 얻어야 한다.

**제6조(평가시기)** 평가는 2년에 1회 이상 실시하되 평가 시기는 총장이 따로 정한다. 단, 고등교육법 제11조의2 제2항에 따른 인정기관이 운영 전반에 대하여 종합적으로 평가를 한 경우에는 이를 해당연도 자체평가로 갈음할 수 있다.

**제7조(평가계획 수립)** 기획처 기획부는 자체평가에 대한 계획을 수립하며, 평가계획을 각 해당 부서에 통지한다.

**제8조(평가자료 제출)** 평가실시 전까지 각 해당부서는 기획부에 평가 자료를 제출한다.

**제9조(평가실시)** ① 기획부에서는 평가 기초자료를 작성한다.

② 자체평가위원은 자료를 종합적으로 점검·분석하여 평가항목별로 평가를 실시하고 연구 보고서를 작성한다.

**제10조(실사)** 자체평가위원회는 자료의 검증을 위하여 각 해당부서에 실사를 할 수 있다.

**제11조(평가결과 보고)** 기획처장은 연구보고서와 각 해당부서의 서류를 확인한 후 자체평가위원회의 최종 심의를 거쳐 총장에게 평가결과를 보고 한다.

**제12조(평가결과의 활용)** 총장은 자체평가 결과를 공시하고 대학발전계획 수립, 교육여건 개선과 교육·연구 질 제고 등에 활용 할 수 있다.

## 부 칙

1. 이 규정은 2009. 10. 1.부터 시행한다.
2. 이 개정 규정은 2013. 11. 1.부터 시행한다.

## II. 자체평가의 추진체계

### 1. 자체평가 조직

- 자체평가 조직 구성은 [그림 2]와 같고 자체평가위원회와 전담부서, 실무담당부서로 구성됨

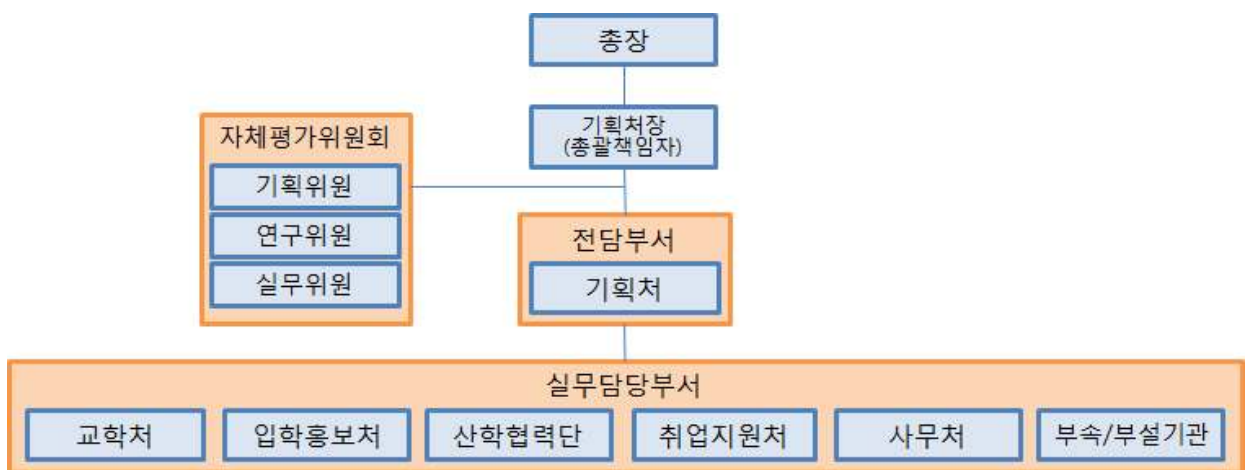

[그림 2] 자체평가 조직 구성도

### 2. 자체평가위원회 역할 및 구성

- 체계적이고 효율적인 자체평가 계획안을 마련하고 원활한 평가를 실행하기 위해 총장직속의 자체평가위원회를 구성하며, 위원장은 기획처장으로 위원회를 대표해서 회무를 통할함
- 자체평가위원회의 위원은 기획위원, 연구위원, 실무위원으로 구성
- 기획위원은 기획처장, 교학처장, 입학홍보처장, 산학협력단장, 취업지원처장, 사무처장으로 구성
- 연구위원과 실무위원은 교직원 또는 외부전문가를 포함하여 총장이 임명



자체평가위원회 역할

| 구 분  | 구 성      | 역 할  |
|------|----------|--|
| 기획위원 | 기획위원     | - 자체평가 기본 방향 및 전략 수립<br>- 자체평가 보고서 심의<br>- 자체평가 연구지원 및 건의사항 자문 |
| 연구위원 | 자체평가위원   | - 자체평가 실시(연구)<br>- 자체평가 보고서 작성                                 |
| 실무위원 | 행정부서 실무자 | - 자체평가 계획(안) 작성<br>- 자료수집 및 분석 업무<br>- 자체평가를 위한 기타 제반업무 수행     |
| 전담부서 | 기획처 기획부  | - 자체평가 업무를 총괄<br>- 자체평가보고서 공시 및 대학 발전계획에 반영                    |

자체평가위원회 구성

| 구 분 | 성 명 | 소 속    | 담당업무         |
|-----|-----|--------|--------------|
| 위원장 | 서영호 | 기계계열   | 자체평가 총괄      |
| 위 원 | 원태현 | 전기과    | 기준1, 5, 7, 9 |
| 위 원 | 이태식 | 물리치료과  | 기준1, 5, 7, 9 |
| 위 원 | 한진숙 | 식품과학계열 | 기준2, 8       |
| 위 원 | 이병욱 | 실내건축과  | 기준2, 8       |
| 위 원 | 강동권 | 자동차계열  | 기준3, 4, 6    |
| 위 원 | 좌승화 | 유아교육과  | 기준3, 4, 6    |
| 간 사 | 박인기 | 기획부    | 자체평가 업무지원    |

3. 자체평가의 절차

자체평가 추진절차

- 공정한 자체평가를 위하여 자체평가위원회를 구성, 평가인증 기준, 유의사항 재 확인 및 평가인증 기준별 자체평가를 실시하였고 그 추진절차는 [그림 3]과 같음

## II. 자체평가의 추진체계

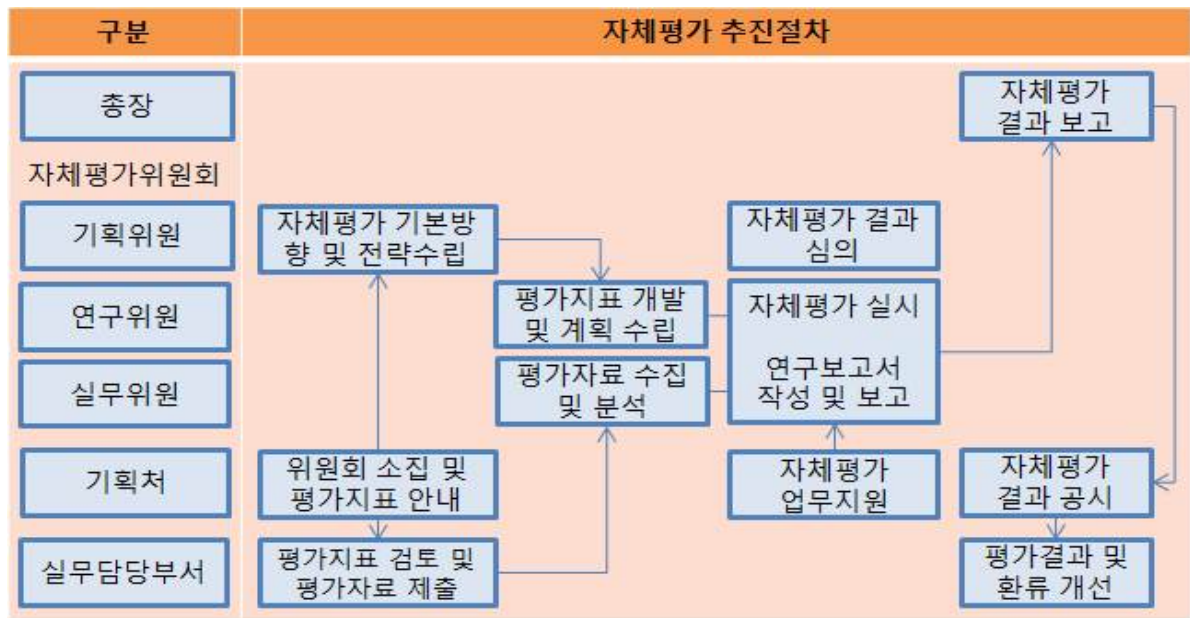

[그림 3] 자체평가 추진절차

### □ 자체평가 추진일정

| 추진일정                | 자체평가 기간 (2015. 3 ~ 2016. 1) |    |    |    |    |    |    |     |     |     |    |  |
|---------------------|-----------------------------|----|----|----|----|----|----|-----|-----|-----|----|--|
|                     | 3월                          | 4월 | 5월 | 6월 | 7월 | 8월 | 9월 | 10월 | 11월 | 12월 | 1월 |  |
| 주요내용                |                             |    |    |    |    |    |    |     |     |     |    |  |
| 통합성과시스템 자체평가 시스템 개발 | →                           | →  | →  | →  | →  | →  | →  | →   | →   |     |    |  |
| 자체평가위원회 회의          |                             |    |    |    |    |    | →  | →   | →   |     |    |  |
| 평가 범위선정 및 지표 개발     |                             |    |    |    |    |    | →  | →   |     |     |    |  |
| 자체평가 지표 선정          |                             |    |    |    |    |    | →  | →   |     |     |    |  |
| 자체평가보고서 초안 작성       |                             |    |    |    |    |    |    | →   |     |     |    |  |
| 자체평가 항목 및 지표별 배점    |                             |    |    |    |    |    |    | →   |     |     |    |  |
| 평가자료 협조요청 및 수집      |                             |    |    |    |    |    |    |     | →   |     |    |  |
| 평가자료 정리/분석          |                             |    |    |    |    |    |    |     | →   |     |    |  |
| 자체평가 실시             |                             |    |    |    |    |    |    |     |     | →   |    |  |
| 자체평가 결과 환류          |                             |    |    |    |    |    |    |     |     | →   |    |  |
| 자체평가 결과 소명대응        |                             |    |    |    |    |    |    |     |     |     | →  |  |
| 자체평가 최종 심의          |                             |    |    |    |    |    |    |     |     |     | →  |  |
| 자체평가 결과 보고          |                             |    |    |    |    |    |    |     |     |     | →  |  |
| 자체평가 결과 공시          |                             |    |    |    |    |    |    |     |     |     | →  |  |
| 대학발전계획 반영           |                             |    |    |    |    |    |    |     |     |     | →  |  |

### Ⅲ. 자체평가 주요내용 및 평가요소

#### 1. 자체평가 주요내용

평가 준거

- 기관평가인증의 9개 기준의 27개의 세부기준 72개 평가요소의 주요판단사항에 대해 평가
- 정성지표의 주요판단사항에 대한 판단항목, 주요해설 및 유의사항은 「2014년 전문대학 기관평가인증제 사후점검 매뉴얼」에 따름
- 평가기간은 2014학년도 실적 위주로 평가
- 정보공시와 연계된 정량적 정성 지표는 2015년 정보공시 기준으로 평가
- 단 2.4.1 졸업생 취업률 충족여부는 정보공시 시기 변경으로 인해 내부 자체 데이터로 평가함
- 필수 평가요소(신입생충원율, 재학생 충원율, 전임교원 확보율, 교육비 환원율, 장학금 지급률)는 절대평가 및 10개 경쟁대학 상대평가 모두 실시

| 충족여부 | 판단결과 | 절대평가        |        | 상대평가     |        |        |
|------|------|-------------|--------|----------|--------|--------|
|      |      | 기관평가인증 요구수준 |        | 10대학 평균값 |        |        |
|      |      | 이하          | 이상     | 이하       | 0~5%이상 | 5%이상   |
| 충족   | 매우충족 |             |        |          |        | ●————○ |
|      | 충족   |             |        |          | ●————○ |        |
|      | 권고   |             | ●————○ |          |        |        |
| 미충족  | 보완   | 해당없음        |        |          |        |        |
|      | 미충족  | ●————○      |        |          |        |        |

<필수 평가요소 판단기준>

□ 판단 기준

| 판단 기준     |            | 기관평가인증<br>판단등급 | 2015년 자체평가<br>판단등급 | 비고  |
|-----------|------------|----------------|--------------------|---|
| 충족<br>(Y) |            | 충족<br>(Y)      | 매우충족               |   |
|           |            |                | 충족                 |   |
|           |            |                | 권고                 |   |
| 미충족       | 보완<br>(C)  | 보완<br>(C)      | 보완(시정권고)           | <ul style="list-style-type: none"> <li>· 사유의 타당성이 인정되는 경우로서 <b>6개월 이내에 개선이 확실</b> 시 되는 경우</li> <li>· 6개월 이후 보완 및 개선관리대장 제출</li> </ul>   |
|           |            |                | 보완(미흡)             | <ul style="list-style-type: none"> <li>· 사유의 타당성이 인정되는 경우로서 <b>12개월 이내에 개선이 확실</b> 시 되는 경우</li> <li>· 12개월 이후 보완 및 개선관리대장 제출</li> </ul> |
|           | 미충족<br>(N) | 미충족            | 미충족                |   |
| 평가불가      |            | -              | 미평가                | · 제출된 자료로 평가가 불가능하여 입증자료를 다시 제출하여 재평가 받아야 하는 경우   |

□ 자체평가 시스템

- 통합성과관리시스템 내 기관평가인증 메뉴를 통해 온라인 평가 실시
- 평가요소별 입증자료는 2주기 기관평가인증 대비를 위해 파일화 시켜 시스템에 담당자가 직접 업로드
- 업로드된 자료를 근거로 평가위원은 평가 등급 판정



## 2. 자체평가의 평가요소

| 기준                    | 세부기준   | 평가요소   |
|-----------------------|--|--|
| 기준1<br>대학의사명과<br>발전계획 | 1.1 사명과 교육목표                                 | <input type="checkbox"/> 1.1.1 대학의 사명<br><input type="checkbox"/> 1.1.2 대학의 교육목표               |
|                       | 1.2 특성화 및 발전계획                               | <input type="checkbox"/> 1.2.1 특성화 및 발전계획의 수립<br><input type="checkbox"/> 1.2.2 특성화 및 발전계획의 평가 |
| 기준2<br>교육             | 2.1 교육과정                                     | <input type="checkbox"/> 2.1.1 교육과정과 교육목표  |
|                       |  | <input type="checkbox"/> 2.1.2 직업교육과정 개발 및 운영  |
|                       |  | <input type="checkbox"/> 2.1.3 학사제도 개선   |
|                       |  | ▲ 2.1.4 현장중심 전공교육  |
|                       |  | <input type="checkbox"/> 2.1.5 전공심화교육  |
|                       |  | <input type="checkbox"/> 2.1.6 직업기초 교양교육   |
|                       | 2.2 교수·학습                                    | ▲ 2.2.1 교수·학습지원  |
|                       |  | <input type="checkbox"/> 2.2.2 직업기초 및 기초학습능력 향상 지원   |
| 2.3 학사관리              | <input type="checkbox"/> 2.3.1 학사관리 규정       |  |
|                       | <input type="checkbox"/> 2.3.2 학생 선발 절차 및 방법 |  |

III. 자체평가 주요내용 및 평가요소

| 기준   | 세부기준                 | 평가요소  |  |
|--|----------------------|---|--|
|  | 2.4 교육성과             | ▲ 2.3.3 성적평가의 신뢰성   |  |
|  |                      | ▲ 2.4.1 졸업생 취업  |  |
|  |                      | ▲ 2.4.2 교육만족도   |  |
|  |                      | ▲ 2.4.3 신입생 충원  |  |
|  | 2.5 평생교육             | ▲ 2.4.4 재학생 충원  |  |
| □ 2.5.1 평생교육 지원 조직<br>□ 2.5.2 평생교육프로그램 운영 관리 |                      |   |  |
| 기준3<br>산학협력                                  | 3.1 산학협력 교육활동        | ▲ 3.1.1 산학협력활동 지원 체제<br>▲ 3.1.2 산학협력 성과와 개선                         |  |
|  | 3.2 취업지원 활동          | □ 3.2.1 취업지원체제<br>□ 3.2.2 취업지원 프로그램의 계획과 평가                         |  |
|  | 3.3 현장실습             | ▲ 3.3.1 현장실습교육 지원체제<br>▲ 3.3.2 현장실습교육 프로그램 평가 및 개선                  |  |
| 기준4<br>학생                                    | 4.1 학생지원 체제          | □ 4.1.1 학생지원 조직 운영<br>□ 4.1.2 학생지원 서비스 계획 및 평가                      |  |
|  |                      | □ 4.2.1 학생회 및 동아리 활동 지원<br>□ 4.2.2 교과 외 학생활동 지원<br>□ 4.2.3 언론활동의 보장 |  |
|  | 4.2 학생활동 지원          | □ 4.3.1 학생상담<br>□ 4.3.2 장애학생 및 다문화 가족 학생 지원<br>□ 4.3.3 복지지원         |  |
|  |                      | 4.3 학생복지 지원   | □ 5.1.1 교원 임명절차와 방법의 공정성과 투명성<br>▲ 5.1.2 교원의 확보<br>□ 5.1.3 교원평가<br>□ 5.1.4 비전임 교원의 적합성 |
|  | 기준5<br>교원            |   | 5.2 교원의 역량개발 및 복지  |
|  |                      | 5.3 교원의 교육 및 연구   | ▲ 5.3.1 교육활동<br>▲ 5.3.2 교원 연구실적<br>□ 5.3.3 연구·개발 지원                                    |
| 기준6<br>도서관 및<br>정보자원                         |                      |   | 6.1 도서관 및 정보자원 지원체제  |
|  | 6.2 도서관 및 정보자원 서비스개선 | □ 6.2.1 도서관과 정보자원 서비스 계획 및 운영<br>□ 6.2.2 도서관과 정보자원 서비스 평가 및 개선      |  |
| 기준7<br>경영 및 재정                               |                      | 7.1 리더십과 행정관리   | □ 7.1.1 대학의 조직과 운영<br>□ 7.1.2 리더십<br>□ 7.1.3 대학의 의사결정 과정                               |
|  | 7.2 직원               |   | ▲ 7.2.1 직원규모의 적정성<br>□ 7.2.2 인사제도의 합리성<br>▲ 7.2.3 직원의 급여·복지 및 역량 개발                    |
|  |                      |   | 7.3 재정계획   |
|  | 7.4 재정운영의 합리성과 투명성   | ▲ 7.4.1 교육비의 환원<br>▲ 7.4.2 장학금                                      |  |

| 기준   | 세부기준                 | 평가요소  |
|--|----------------------|---|
|  |                      | <input type="checkbox"/> 7.4.3 감사제도             |
|  |                      | <input type="checkbox"/> 7.4.4 재정운영의 평가 및 개선    |
| 기준8<br>교육시설 및<br>자원                              | 8.1 물적자원 계획          | <input type="checkbox"/> 8.1.1 물적자원 예산 및 시행     |
|  |                      | <input type="checkbox"/> 8.1.2 물적자원 계획 및 개선     |
|  | 8.2 교육 및 복지시설        | ▲ 8.2.1 교사시설의 확보                                |
|  |                      | <input type="checkbox"/> 8.2.2 교육시설의 관리·유지 및 개선 |
|  |                      | <input type="checkbox"/> 8.2.3 학생 복지시설          |
|  | 8.3 실험실습 기자재<br>및 재료 | ▲ 8.3.1 실험실습 기자재 및 재료의 지원                       |
| <input type="checkbox"/> 8.3.2 실험실습 기자재 및 재료의 관리 |                      |   |
| 기준9<br>대학의 책무와<br>교육개선                           | 9.1 대학의 책무           | <input type="checkbox"/> 9.1.1 대학의 윤리적 책무       |
|  |                      | <input type="checkbox"/> 9.1.2 대학의 사회적 책무       |
|  | 9.2 교육개선             | <input type="checkbox"/> 9.2.1 자체평가             |
|  |                      | <input type="checkbox"/> 9.2.2 지속적 교육품질 유지·개선   |
| 기준 : 9개  | 기준 : 27개             | 평가요소<br>72개                                     |
|  |                      | <input type="checkbox"/> 정성적 평가요소 50개           |
|  |                      | ▲ 정량적 정성 평가요소 22개                               |

## IV. 평가결과 및 결과활용 계획

### 1. 기준별 평가결과

| 기준                             | 세부기준              | 평가요소   | 평가결과 |
|--------------------------------|-------------------|--|------|
| 기준1.<br>대학의<br>사명과<br>발전<br>계획 | 1.1<br>사명과 교육목표   | <input type="checkbox"/> 1.1.1<br>대학의 사명               | 충족   |
|                                |                   | <input type="checkbox"/> 1.1.2<br>대학의 교육목표             | 권고   |
|                                | 1.2<br>특성화 및 발전계획 | <input type="checkbox"/> 1.2.1<br>특성화 및 발전계획의 수립       | 충족   |
|                                |                   | <input type="checkbox"/> 1.2.2<br>특성화 및 발전계획의 평가       | 권고   |
| 기준2.<br>교육                     | 2.1<br>교육과정       | <input type="checkbox"/> 2.1.1<br>교육과정과 교육목표           | 권고   |
|                                |                   | <input type="checkbox"/> 2.1.2<br>직업교육과정 개발 및 운영       | 권고   |
|                                |                   | <input type="checkbox"/> 2.1.3<br>학사제도 개선              | 권고   |
|                                |                   | <input checked="" type="checkbox"/> 2.1.4<br>현장중심 전공교육 | 충족   |
|                                |                   | <input type="checkbox"/> 2.1.5<br>전공심화교육               | 충족   |
|                                |                   | <input type="checkbox"/> 2.1.6<br>직업기초 교양교육            | 충족   |
|                                | 2.2<br>교수·학습      | <input checked="" type="checkbox"/> 2.2.1<br>교수·학습지원   | 충족   |
|                                |                   | <input type="checkbox"/> 2.2.2<br>직업기초 및 기초학습능력 향상 지원  | 충족   |
|                                | 2.3<br>학사관리       | <input type="checkbox"/> 2.3.1<br>학사관리 규정              | 충족   |
|                                |                   | <input type="checkbox"/> 2.3.2<br>학생 선발 절차 및 방법        | 충족   |
|                                |                   | <input checked="" type="checkbox"/> 2.3.3<br>성적평가의 신뢰성 | 권고   |
|                                | 2.4<br>교육성과       | <input checked="" type="checkbox"/> 2.4.1<br>졸업생 취업    | 권고   |
|                                |                   | <input checked="" type="checkbox"/> 2.4.2<br>교육만족도     | 권고   |
|                                |                   | <input checked="" type="checkbox"/> 2.4.3<br>신입생 충원    | 충족   |
|                                |                   | <input checked="" type="checkbox"/> 2.4.4<br>재학생 충원    | 충족   |
|                                | 2.5<br>평생교육       | <input type="checkbox"/> 2.5.1<br>평생교육 지원 조직           | 충족   |
|                                |                   | <input type="checkbox"/> 2.5.2                         | 충족   |



| 기준                     | 세부기준                   | 평가요소                           | 평가결과                             |
|------------------------|------------------------|--------------------------------|----------------------------------|
|                        |                        | 평생교육프로그램 운영 관리                 |                                  |
| 기준3.<br>산학협력           | 3.1<br>산학협력 교육활동       | ▲ 3.1.1<br>산학협력활동 지원 체제        | 권고                               |
|                        |                        | ▲ 3.1.2<br>산학협력 성과와 개선         | 권고                               |
|                        | 3.2<br>취업지원 활동         | □ 3.2.1<br>취업지원체제              | 충족                               |
|                        |                        | □ 3.2.2<br>취업지원 프로그램의 계획과 평가   | 충족                               |
|                        | 3.3<br>현장실습            | ▲ 3.3.1<br>현장실습교육 지원체제         | 충족                               |
|                        |                        | ▲ 3.3.2<br>현장실습교육 프로그램 평가 및 개선 | 충족                               |
| 기준4.<br>학생             | 4.1<br>학생지원 체제         | □ 4.1.1<br>학생지원 조직 운영          | 충족                               |
|                        |                        | □ 4.1.2<br>학생지원 서비스 계획 및 평가    | 충족                               |
|                        | 4.2<br>학생활동 지원         | □ 4.2.1<br>학생회 및 동아리 활동 지원     | 충족                               |
|                        |                        | □ 4.2.2<br>교과 외 학생활동 지원        | 충족                               |
|                        |                        | □ 4.2.3<br>언론활동의 보장            | 충족                               |
|                        | 4.3<br>학생복지 지원         | □ 4.3.1<br>학생상담                | 충족                               |
|                        |                        | □ 4.3.2<br>장애학생 및 다문화 가족 학생 지원 | 충족                               |
|                        |                        | □ 4.3.3<br>복지지원                | 권고                               |
|                        | 기준5.<br>교원             | 5.1<br>교원의 선발과 평가              | □ 5.1.1<br>교원 임명절차와 방법의 공정성과 투명성 |
| ▲ 5.1.2<br>교원의 확보      |                        |                                | 충족                               |
| □ 5.1.3<br>교원평가        |                        |                                | 권고                               |
| □ 5.1.4<br>비전임 교원의 적합성 |                        |                                | 충족                               |
| 5.2<br>교원의 역량개발 및 복지   |                        | □ 5.2.1<br>교원 역량 개발 정책         | 충족                               |
|                        |                        | ▲ 5.2.2<br>교원의 급여 및 복지         | 충족                               |
| 5.3<br>교원의 교육 및 연구     |                        | ▲ 5.3.1<br>교육활동                | 충족                               |
|                        |                        | ▲ 5.3.2<br>교원 연구실적             | 충족                               |
|                        |                        | □ 5.3.3<br>연구·개발 지원            | 권고                               |
| 기준6.<br>도서관            | 6.1<br>도서관 및 정보자원 지원체제 | □ 6.1.1<br>전담인력의 전문성           | 매우충족                             |

IV. 평가결과 및 결과활용 계획

| 기준                          | 세부기준                    | 평가요소                             | 평가결과                  |    |
|-----------------------------|-------------------------|----------------------------------|-----------------------|----|
| 및<br>정보<br>자원               | 6.2<br>도서관 및 정보자원 서비스개선 | ▲ 6.1.2<br>도서관과 정보자원에 대한 재정지원    | 충족                    |    |
|                             |                         | □ 6.2.1<br>도서관과 정보자원 서비스 계획 및 운영 | 충족                    |    |
|                             |                         | □ 6.2.2<br>도서관과 정보자원 서비스 평가 및 개선 | 충족                    |    |
| 기준7.<br>경영<br>및<br>재정       | 7.1<br>리더십과 행정관리        | □ 7.1.1<br>대학의 조직과 운영            | 충족                    |    |
|                             |                         | □ 7.1.2<br>리더십                   | 충족                    |    |
|                             |                         | □ 7.1.3<br>대학의 의사결정 과정           | 충족                    |    |
|                             | 7.2<br>직원               | ▲ 7.2.1<br>직원규모의 적정성             | 충족                    |    |
|                             |                         | □ 7.2.2<br>인사제도의 합리성             | 충족                    |    |
|                             |                         | ▲ 7.2.3<br>직원의 급여·복지 및 역량 개발     | 충족                    |    |
|                             | 7.3<br>재정계획             | □ 7.3.1<br>재정운영계획 수립             | 충족                    |    |
|                             |                         | □ 7.3.2<br>예산계획의 합리성             | 충족                    |    |
|                             |                         | □ 7.3.3<br>재정자원의 다양성             | 충족                    |    |
|                             | 7.4<br>재정운영의 합리성과 투명성   | ▲ 7.4.1<br>교육비의 환원               | 충족                    |    |
|                             |                         | ▲ 7.4.2<br>장학금                   | 충족                    |    |
|                             |                         | □ 7.4.3<br>감사제도                  | 충족                    |    |
| □ 7.4.4<br>재정운영의 평가 및 개선    |                         | 충족                               |                       |    |
| 기준8.<br>교육<br>시설<br>및<br>자원 | 8.1<br>물적자원 계획          | □ 8.1.1<br>물적자원 예산 및 시행          | 권고                    |    |
|                             |                         | □ 8.1.2<br>물적자원 계획 및 개선          | 충족                    |    |
|                             | 8.2<br>교육 및 복지시설        | ▲ 8.2.1<br>교사시설의 확보              | 충족                    |    |
|                             |                         | □ 8.2.2<br>교육시설의 관리·유지 및 개선      | 충족                    |    |
|                             |                         | □ 8.2.3<br>학생 복지시설               | 충족                    |    |
|                             | 8.3<br>실험실습 기자재 및 재료    | ▲ 8.3.1<br>실험실습 기자재 및 재료의 지원     | 권고                    |    |
|                             |                         | □ 8.3.2<br>실험실습 기자재 및 재료의 관리     | 충족                    |    |
|                             | 기준9.<br>대학의<br>책무와      | 9.1<br>대학의 책무                    | □ 9.1.1<br>대학의 윤리적 책무 | 충족 |
|                             |                         |                                  | □ 9.1.2               | 충족 |

| 기준       | 세부기준  | 평가요소   | 평가결과                                  |
|----------|---|--|---------------------------------------|
| 교육<br>개선 | 9.2<br>교육개선   | 대학의 사회적 책무<br><input type="checkbox"/> 9.2.1<br>자체평가 | 충족                                    |
|          |   | <input type="checkbox"/> 9.2.2<br>지속적 교육품질 유지·개선     | 충족                                    |
| 기준<br>9개 | 세부기준 : 27개, 평가요소 : 72개<br>( <input type="checkbox"/> 정성적 평가요소 50개, ▲ 정량적 정성 평가요소 22개) |  | <b>매우충족: 1건</b><br>충족: 56건<br>권고: 15건 |

## 2. 자체평가 결과활용 계획

### 가. 평가결과 공시

- 우리 대학 홈페이지에 “대학자체평가” 배너를 표시하고, 자체평가 결과 공개
- 대학정보공시 사이트(대학알리미)에 우리 대학 자체평가 결과 공시
- 자체평가 결과를 전체 구성원이 인지하도록 전체 교직원회의를 통하여 발표

The screenshot shows the Dongguk University homepage. At the top, there is a navigation bar with links like '대학소개', '입학안내', '학과안내', etc. Below the navigation, there is a Facebook banner on the left and a photo gallery on the right. At the bottom of the page, there is a footer with contact information and a red box highlighting the '자체평가결과공고' (Self-evaluation results announcement) link under the '정보공개' (Information Disclosure) section.

<대학 홈페이지 공개>

The screenshot shows the website for Dong-Eui University (DIT). The header features the university's name in Korean and English, along with a logo. Below the header is a navigation bar with links for 'Campus Map', 'DIT Dong-Eui University', 'Public Information', 'Admission Information', 'University Home Page', and 'DIT Alumni'. The main content area is titled 'DIT 동의과학대학교' and provides contact details: address (Daejeon), phone (051-860-3036), fax (051-860-3273), and website. It also lists the university type (National University) and establishment year (1973). A section titled '특징' (Features) describes the university's focus on research and innovation. Below this, there are tabs for '주요정보' (Main Information), '상세정보' (Detailed Information), and '목록보기' (View List). Under '상세정보', there are links for '학생' (Students), '교육여건' (Education Environment), '교육연구성과' (Education Research Results), '대학재정/교육비' (University Finance/Education Costs), and '대학운영' (University Operation). Two specific regulation links are shown: '1-가. 학교규칙 및 그 밖에 학교운영에 관한 각종 규정' (2013-2015 PDFs) and '1-나. 학교규칙 외 학사운영에 관한 각종 규정(PDF)(2014년 삭제 항목)' (2011-2013 PDFs). At the bottom, there is a link for '<대학알리미 공시>' (Public Information).

## 나. 평가결과 활용

- 기관평가인증의 목적을 달성할 수 있도록 체계적인 관리시스템 구축과 운영에 적극 반영하여 대학 비전 실현과 대학 경쟁력 강화
- 중장기발전계획인 DIT Innovation3.0의 성공적 실현을 위한 기초 자료로 활용
- 자체평가 결과를 바탕으로 강점과 약점을 구체적으로 파악하여 개선 방안을 도출하고, 학과(계열) 발전계획과 행정업무추진계획 수립에 활용
- 자체평가 과정과 도출된 결과를 우리 대학의 구성원들이 공유하고 목표 대비 현황을 구체적으로 인식함으로써 대학 발전에 적극적으로 동참할 수 있도록 유도
- 도출된 특성화 및 개선 방안에 따라 효율적인 예산 배분과 행정체제를 개선하는데 활용
- 평가결과 나타난 문제점 보완과 일부 규정의 제·개정을 통해 합리적이고 객관적인 행정을 추진
- 정보공시홈페이지와 우리 대학 홈페이지를 통하여 평가결과를 공시함으로써 우리 대학에 대한 정확한 판단 근거를 제공